



4월 보험료 변동 없는 라이나손보로 실적을 끝낼!

통합암진단비(잔여및재발포함,30회한)
배타적사용권 6개월 획득!

※ 부여 기간: 2025년 3월 5일 ~ 2025년 9월 4일

**잔여/재발암이 보장되는 통합암진단비는
오직 라이나손보에서!**



종합

더핏 나만의 종합보험(갱신형) / 더핏 간편한 나만의 종합보험(갱신형)

**HIT 암직접치료통원 시
1일 최대 40만 보장플랜!**

(특약, 60세이하)

※ 플랜 구성 등 자세한 사항은 소식지 4페이지 참고

표준심사1형

일부 특약 의무 가입 한도 축소

암진단100만원, 특정소액암진단100만원,
유사암진단 20만원

총 월납
보험료 인하
효과

치아

더핏 THE튼튼한 치아보험

충치 치료 종료 시 인수가능!

(단, 설계사 본인계약 제외/완치 또는 추가치료 없음 고지 시 인수/병력 상제고지 필수)

보존치료는
보장 연간 횟수 無! 개수 제한 無!

복합레진
(컴퍼짓레진)

20만원

인/온레이
재료무관

30만원

크라운
재료무관

40만원

[기본 + 특약 가입 시 최대 보장금액]

※ 면책기간 질병사고 90일, 감염기간 질병사고 270일(50%)

주택화재

우리집 무사고 할인보험

주택화재 임시거주비 (특약)

**1일 최대 30만원까지
90일동안 실손보장!**

급배수설비누출손해보장II/III (특약)

배관수리/시멘트철거/시멘트복구



웃으며 보장받기! (가입한도 내 실손보장)



<중복가입 시 비례보상> 실손보상 담보의 경우, 동일한 위험을 보장하는 2개 이상의 계약에 중복 가입하더라도 실제 발생한 손해(비용)를 초과하여 보험금을 지급하지 않습니다.

라이나손보가 해냈습니다!



통합암진단비 신규 특약 **배타적사용권 6개월 획득**

(부여기간 : 2025.03.05 ~ 2025.09.04)

통합암진단비(잔여및재발포함,30회한) 특약 가입 시

첫번째암(원발)

10그룹 각 1회씩
총 10회 보장가능

+

재진단암(잔여/재발)

10그룹 각 2회씩
총 20회 보장가능

“ 암 진단비를 한 개의 특약으로 **최대 30회**까지 ”
원발/잔여/재발암 누적 보장 가능!

1그룹 두경부	2그룹 위, 식도	3그룹 소장, 대장, 항문 및 기타	4그룹 간, 담낭, 담도 및 췌장	5그룹 홍곽내기관, 종피성 및 연조직
6그룹 골, 피부 등 전신부위	7그룹 유방, 비뇨기관, 부신 및 내분비선	8그룹 남성/여성 생식기	9그룹 뇌, 중추신경계통	10그룹 혈액

[면책기간] 90일 [감액기간] 표준심사 없음/ 간편심사 1년(50%)

※재진단암(잔여/재발)의 보장개시일은 '첫 번째 암' 진단 확정일로부터 그날을 포함하여 1년이 지난날의 다음날



라이나손보 GA채널은 4월 상품 개정 없이, 보험료 그대로 유지!

강력
추천

일반암 또는 소액암의 원발/잔여/재발/전이
최대 총 11.4억원 누적 보장 가능 플랜

(기본)상해사망보장 1,000만원 & (특약)New유사암진단보장 600만원 포함

특약명	가입금액	특약명	가입금액
통합암진단비(잔여및재발포함, 30회한) - 10개 그룹	3,000만원	통합전이암진단비 - 8개 그룹	3,000만원

$3\text{천만} \times 30\text{회}$ (원발10회+재진단20회) + $3\text{천만} \times 8\text{회}$
 최대 9억원까지 보장 가능 + 최대 2.4억원까지 보장 가능

[면책기간] 90일 [감액기간] 표준심사 없음/ 간편심사 1년(50%)

※ 첫 번째 재진단암(잔여/재발)의 보장개시일은 '첫 번째 암' 진단 확정일로부터 그 날을 포함하여 1년이 지난날의 다음날

표준(2형)	남자	여자	간편(2종 3.5.5)	남자	여자
30세	10,320원	23,620원	30세	11,400원	24,680원
40세	24,640원	37,360원	40세	27,420원	39,540원
50세	61,380원	48,620원	50세	67,840원	51,350원
60세	121,240원	62,520원	60세	135,130원	69,630원

<기준> 20년납 20년만기(최대 100세까지 갱신)/ 갱신형/ 1급/ 월납/ 최저보험료 2만원



세일즈 포인트!

유사 특약 비교

계속받는 암진단 보장

VS

통합암진단비(잔여및재발포함)
+ 통합전이암진단비

보장하는 암 유형	새로운 원발, 전이, 재발, 잔여	통합암: 원발, 재진단(잔여/재발) 통합전이암: 전이
지급횟수(최대)	매회	통합암: 원발10회, 재진단암20회 통합전이암: 8회
특약 단독 보험료 (남자40세, 1천만원 가입 기준)	22,924	7,992★

<기준> 20년납 20년만기(최대 100세까지 갱신)/ 갱신형/ 1급/ 보험료 단위: 원/ 최저보험료 2만원

암 환자 셋 중 한명은 서울로 ...

<출처> 비즈한국/김초영 기자/2024-10-02

서울↔부산 KTX 왕복 일반실(주말)	약 12만원 (59,800*2)
숙박비	약 10만원
식비	약 6만원 (20,000*3)

비수도권 거주자 1회 통원 시
숙식/교통비로만 약 28만원 추가 지출

서울 통원치료로 나가는
진료비와 교통/숙박비는
어떡하지 ...



“걱정마시오, 라이나손보 암 통원 특약 삼대장이 있소”



암직접치료 통원보장

최대 **30만원**까지 가입 가능
(60세이하)



상급종합병원 암직접치료통원보장

최대 **30만원**까지 가입 가능
(60세이하)



원격지 암직접치료통원 임시거주비보장(실손)

최대 **10만원**까지 가입 가능
(60세이하)

지금횟수 제한 없는 암직접치료통원 40만 보장 플랜!

특약명	가입금액	특약명	가입금액
●원격지 암직접치료통원임시거주비보장(실손)	10만원	(기본)상해사망보장	1,000만원
*암직접치료통원보장	20만원	*상급종합병원 암직접치료통원보장	10만원

★ [면책기간] 90일(단, 기타피부/갑상선/제자리암/경계성종양 제외)

20년납 20년만기(최대100세까지 갱신), 갱신형, 1급, 월납, 최저보험료 2만원

● [면책기간] 90일(단, 기타피부/갑상선암 제외)

표준(2형)	남자	여자	간편(2종 3.5.5)	남자	여자
30세	3,470원	10,290원	30세	4,830원	12,020원
40세	9,170원	17,600원	40세	12,780원	20,090원
50세	22,220원	22,190원	50세	29,130원	25,130원
60세	38,370원	21,780원	60세	46,130원	24,910원

HIT 원격지 암직접치료통원 임시거주비보장(실손) 특약

자주 묻는 질문

※ 1일 10만원 내 실손 보장

Q. 하루에 1인이 식사할 수 있는 횟수 또는 끼니 당 메뉴 수량 제한이 있나요?

A. 일반적으로 1인이 식사가 가능한 양이라면,
식사 **횟수/수량 제한 없이 보장**됩니다.

Q. 음식점에서 총 금액만 나와있고, 상세 품목 확인이 불가능한 영수증을 출력해줬는데 청구 가능할까요?

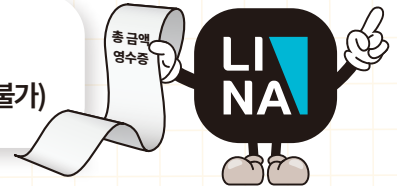
A. **총 금액만 나와 있는 영수증**
으로도 청구가 가능합니다.(단, 간이영수증은 청구 불가)

Q. 통원 치료일 전날 미리 병원 근처에서 혹은 통원 다음날까지 병원 근처에서 임시거주를 해야 하는 경우에도 보장 가능한가요?

A. **통원일을 기준으로 전일 또는 익일 발생한 임시거주비 또한 보장**합니다.

세일즈 포인트!

원격지 암직접치료통원 임시거주비 특약은

암직접치료통원보장 또는 상급종합병원 암직접치료통원보장 특약과

업계한도 미합산!



라이나손보 이삼이 플랜!

②대 질환 ③천 진단비 보장 ②천 수술비 보장

(표준1형/간편355 한정, 특약 최대 보장 금액 가입 시)

특약명	가입금액	특약명	가입금액
뇌혈관질환진단보장	각 3,000만원	뇌혈관질환수술보장	각 2,000만원
허혈성심장질환진단보장		허혈성심장질환수술보장	

[면책기간] 없음 [감액기간] 표준심사 1년(50%) / 간편심사 90일(5%) & 1년(50%)

[공통] (기본)상해사망보장 1,000만원 포함, 20년납 20년만기(최대 100세까지 갱신), 갱신형, 1급, 월납, 최저보험료 2만원

[표준1형] 암진단플러스입원보장 [New암진단보장(특정소액암제외)] 100만원 / New특정소액암진단보장 100만원 / New유사암진단보장 20만원 / 암직접치료입원일당 보장10만원 / 암직접치료통원보장 10만원] 필수 가입 특약 포함

표준(1형)	남자	여자	간편2종(355)	남자	여자
30세	13,510원	13,080원	30세	15,110원	8,020원
35세	21,180원	18,730원	35세	23,010원	12,090원
40세	33,410원	26,190원	40세	35,160원	18,450원
45세	50,100원	35,600원	45세	50,420원	27,180원
50세	73,130원	47,790원	50세	71,750원	40,800원
55세	105,640원	67,840원	55세	103,740원	67,070원

청약 꿀팁!

4월부터 더핏 종합 표준1형 특약 의무가입 한도 축소

※ 대상 특약: 암진단보장(특정소액암제외), 특정소액암진단보장, 유사암진단보장

뇌혈관질환/허혈성심장질환 진단보장 특약 각 1천만원씩 가입 시

[공통] (기본)상해사망보장 1,000만원+ (특약)암직접치료입원일당보장(요양병원제외)(4일 이상 120일 한도)/암직접치료통원보장 각 10만원 포함, 20년납 20년만기(최대 100세까지 갱신), 갱신형, 1급

축소 전

(50세 남자) 월납 38,040원

암진단보장 (특정소액암제외)	특정소액암 진단보장	유사암 진단보장
500만	500만	100만

월납 총 보험료

**약 11%
인하 효과**

축소 후

(50세 남자) 월납 33,990원

암진단보장 (특정소액암제외)	특정소액암 진단보장	유사암 진단보장
100만	100만	20만

상해보장 걱정 이만 플랜

Bye ~ Bye ~



특약명		가입금액(원)	특약명		가입금액(원)
상해수술보장	(동일사고당 1회한)	100만	상해후유장해 (3-100%)		1억(간편2,000만)
	종합병원 2일이상 입원	10만	척추상해수술비 (관혈/비관혈) (연간1회한, 동일사고당 1회지급)		100만(간편20만)
	상급종합병원 4일이상 입원	75만 (간편50만)	추간판탈출증수술		30만(간편20만)
상해입통원수술	통원 및 당일입원	5만	추간판탈출증 신경차단술 치료비 (급여, 연간 1회한)		30만(간편10만)
	2일이상입원동반	5만	관절증 (영양, 무릎) 수술 (이차성 및 상세불명 제외)		40만
상해1~5종 수술	1종	20만	인공관절치환수술보장 (연간1회한)		100만(간편50만)
	2종	50만	골절진단비 (치아파절포함, 동일사고당 1회한)		1,000만
	3종	100만	신김스치료비 (동일사고 또는 질병당 1회한)		100만(간편50만)
	4종	500만	창상봉합술 (1일 1회, 연간3회 한, 급여)	안면/경부 외	A형 10만 / B형 100만 / C형 300만(간편100만)
	5종	1,000만		안면/경부	A형 10만 / B형 100만 / C형 100만

[공통] (기본)상해사망보장 1,000만원 포함, 20년납 20년만기(최대 100세까지 갱신), 갱신형, 1급, 월납, 최저보험료 2만원

※ 골절진단비의 경우, 골절진단 분류표에서 정한 지급률을 보험가입금액에 곱하여 산출한 금액을 보험금으로 지급함

표준(1형)	남자	여자	간편2종(355)	남자	여자
30세	20,280원	15,560원	30세	23,130원	16,980원
40세	23,360원	20,870원	40세	25,760원	21,510원
50세	26,800원	26,890원	50세	29,190원	26,890원
60세	30,200원	32,080원	60세	34,300원	32,770원

✓ 더/블/체/크 포인트 1

간편심사형 암 특약 전용 플랜 운영 중!

355 알릴의무	
3개월	진단 또는 입원/수술/검사/의심소견
5년	입원/수술
5년	6대질병 진단/입원/수술 (암,협심증,심근경색증,뇌졸중증, 간경화,심장판막증)

3년 초과 입원/수술 건은
심사를 통해 인수 검토 가능

5년 이내 4대 질병은
심사를 통해 인수 검토 가능
(협심증/심근경색증/뇌졸중증/심장판막증)

[325 또는 355더간편암플랜 주요 특약 인수한도]

(60세이하, 최대 가입금액)

통합암진단-[A]
(잔여및재발포함)

5천만원

통합전이
암진단

5천만원

통합항암방사선및
약물치료(전이포함)

3천만원

암직접
치료통원

30만원

✓ 더/블/체/크 포인트 2

표준심사 고당플랜! 고고당플랜으로 변경!

고혈압

고지혈증

당뇨

유병자 고객님의도

보험료 할증 없이
표준심사형으로 가입 가능!

(일부 특약 한정)



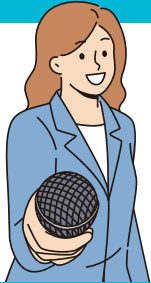

라이나손해보험은
**가입 전 치료한 치아의
기존 수복물 교체 치료** 또한
보장한다는 것이 사실 인가요?

라이나손해보험은
**치아경부마모증(K03)의
치료를 보장** 보장한다는 것이
진짜 사실인가요?



네, 사실입니다.
**가입 전 치료한
치아도
보장 가능합니다.**

(단 미용 목적 또는 단순 변심으로 인한 치료는
보장에서 제외, 특약가입 시 보장)

네, 사실입니다.
**K03 단독 진단을
받은 보존 치료도
기본 또는 특약사항
가입 한도 내
모두 보장합니다.**



✓
보존치료는 보험계약일로부터
271일 이후
가입금액의 100% 보장!

✓
**연간 횟수 또는
개수 제한 없는
보존치료(교체포함) 보장!**

충치 치료 중이라면? 조금만 기다려주세요!

“충치 치료 종료 후, 인수 가능!!”

(단, 설계사 본인 계약 제외/완치 또는 추가 치료 없음 고지 시 인수/병력 상세 고지 필수)





치과 치료 시, 보장받게 되는 금액은 얼마일까요?

보장 기본/특약 최대 인수 가능 금액 가입 시, 면책/감액기간 상이



복합레진(컴퍼짓레진)
최대 20만원

충전 혹은 수복 재료로 사용되는
치과용 플라스틱 레진(수지)



인/온레이
최대 30만원

(1)인레이: 충치 부위 본을 떠서 치아 일부에 장착
(2)온레이: 인레이로 해결되지 않거나,
충전해야할 부위가 3면 이상일 때



크라운
최대 40만원

신경치료로 인해 치아의 강도가 약해질 것으로
예상되는 경우 치아 전체를 씌움

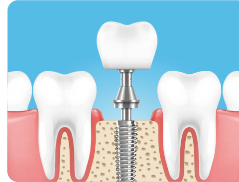

임플란트
최대 50만원

구강조직에 이물 성형재료를 매식한 후
고정성 또는 가철성 보철물을 삽입

주요 특약 면책기간 및 감액기간 안내

특약명	면책기간	감액기간 (50%)
(기본)치아충전치료보장	90일 (질병사고)	270일 (질병사고)
치아충전물 수리·복구치료보장		
신컴퍼짓레진 직접치아충전치료보장		
신간접치아충전치료보장		
신크라운치료보장 II - ①크라운치료보장		
신크라운치료보장 II - ②크라운수리복구	180일 (질병사고)	- 임플란트/브릿지: 2년(질병사고) - 이외치료: 없음
New보철치료보장		
★ New보철치료보장 II (보철치료보장)		
★ New보철치료보장 II (재립식 임플란트)	임플란트 치료일부터 1년	없음

★ [틀니] 연간 1회한 보장 & [임플란트/브릿지] 계약일부터 2년간 연간 3개한 보장(단, 보험계약일로부터 2년이상인 경우 한도없음)

연계 특약 없이, 나에게 필요한 보장만 골라 가입 가능!

레진 20만원 보장 집중 플랜

특약명	가입금액
치아관련보장	1만원
신컴퍼지트레진 직접치아충전치료보장	19만원
치아충전물 수리·복구치료보장	5천원



남자	5세	10세	15세	20세	25세	30세
	25,810원	26,770원	26,120원	24,470원	22,790원	21,040원
	35세	40세	45세	50세	55세	60세
	19,040원	17,510원	17,400원	17,740원	17,820원	17,840원
여자	5세	10세	15세	20세	25세	30세
	29,180원	32,280원	32,750원	31,310원	29,220원	26,710원
	35세	40세	45세	50세	55세	60세
	24,130원	22,430원	22,730원	23,520원	23,690원	23,670원

※ 1종(갱신형)/(기본)치아충전치료보장 1만원 포함/10년납 10년만기(최대 80세까지 갱신)/1급/월납

40대 이상 추천플랜

치아 보철치료 집중 보장 플랜

특약명	가입금액
New보철치료보장 II (보철치료보장)	50만원
New보철치료보장 II (재립식 임플란트)	50만원

플랜 특약 가입 시 특약별 보장 가능 금액

임플란트	50만원
브릿지	
틀니	
재립식 임플란트	50만원

남자	40세	45세	50세	55세	60세	65세	70세	75세
	22,670원	21,540원	20,850원	21,000원	22,650원	24,850원	22,620원	20,190원
여자	40세	45세	50세	55세	60세	65세	70세	75세
	20,960원	22,660원	22,900원	22,100원	22,690원	24,640원	22,440원	20,140원

※ 70세 미만 1종(갱신형), 70세 이상 2종(비갱신형)/(기본)치아충전치료보장 1만원 포함/10년납 10년만기(최대 80세까지 갱신)/1급/월납

봄 대비를 위한 화재보험 준비하셨나요?

“봄은 사계절 중 화재 위험이 가장 높습니다.”

※ 주 발생원인: 큰 일교차. 낮은 습도, 강한 바람 <출처> 소방청 국가화재정보시스템 화재발생 현황 분석 결과

그런데 말입니다

단체화재보험에서
내 집의 가재도구/건물복구비와
화재벌금, 임시거주비 보장이 될까요?

NO
(보장특약 미존재)

그·러·나 라이나손보에서는
특약가입 시 모두 보장 가능합니다.

피해에 따른 보장 특약 안내 (가입 한도 내 실손보장)

우리집 피해

화재·붕괴· 소요노동쟁의 패키지보장	건물
	일반가재
	빌트인가재
주택화재복구비용보장(실손)	



이웃집 피해

화재배상책임보장

화재벌금

화재벌금 보장 또는
가족화재벌금보장

임시거주비

주택화재 임시거주비보장(1일이상)

1일 최대 30만원까지 90일한도로 실손보장 가능!

<중복가입 시 비례보상> 실손보상 담보의 경우, 동일한 위험을 보장하는 2개 이상의 계약에 중복 가입하더라도 실제 발생한 손해(비용)를 초과하여 보험금을 지급하지 않습니다.

지난 달 가장 인기 있었던 특약은 무엇?

인기특약1

예상치 못한 피해도 보장하여 100명 중 95명이 가입하는

유리손해보장



- ① 100만원 내 실손 보장(자기부담금 2만원)
- ② 건물의 판유리 부착비용 및 돌발사고 보장!

인기특약2

자기부담금/면책기간이 없어, 100명 중 90명이 가입하는

급배수누출손해보장II(아파트/빌라)

누수로 인한 '우리집'손해

- 누수탐지 비용
- 시멘트 복구
- 마루 철거
- 마루 교체
- 시멘트 철거
- 재물 직접손해
- 배관 수리공사

가입한도 내
실손보장!



단독주택도 급배수누출손해보장II로 특약으로 동일 손해 보장 가능!

면책기간	자기부담금	건물형태	인수기준	인수한도
90일	10%	1급	20년 이하	200만원
			30년 이하	100만원

<중복가입 시비례보상> 실손보상 담보의 경우, 동일한 위험을 보장하는 2개 이상의 계약에 중복 가입하더라도 실제 발생한 손해(비용)를 초과하여 보험금을 지급하지 않습니다.

주택화재 든든보장 추천 플랜!

<집소유자플랜-목적물인주택의 소유주이면서 현재 실거주 중인 경우>

건축급수 1급 가입가능

아파트 16,610원 특수건물		빌라 23,270원 비특수건물
특약명		가입금액
화재·붕괴·소요노동쟁의 패키지(기본계약)	건물	1억 5,000만
	일반가재	3,000만
주택화재복구비용(실손)		3,000만
화재배상책임		20억
가족일상생활중 배상책임보장(화재및폭발제외)(갱신형)		1억
가족화재벌금		2,000만
주택 임시거주비 (1일이상 90일한도)	붕괴,침강 및 사태손해	30만
	급배수설비누출손해	30만
	풍수재,지진,대설손해	30만
	화재	30만
급배수설비 누출손해보장II(건물및가재)		1,000만
주택 스프링클러 누출손해(실손)	건물	500만
	가재	500만
지진손해 (자기부담금 100만원)	건물	1억 5,000만
	일반가재	3,000만
유리손해보장 (자기부담금 2만원)		100만
도난(주택/일반가재)		2,000만
풍수재보장(보험목적물:건물)		1억
층간소음피해위로금(최초1회한)		50만

단독주택 33,730원 비특수건물	
특약명	
화재·붕괴·소요노동쟁의 패키지(기본계약)	건물
	일반가재
주택화재복구비용(실손)	
화재배상책임	
가족일상생활중 배상책임보장(화재및폭발제외)(갱신형)	
가족화재벌금	
주택 임시거주비 (1일이상 90일한도)	붕괴,침강 및 사태손해
	급배수설비누출손해
	풍수재,지진,대설손해
	화재
급배수설비 누출손해보장III(건물및가재)	
주택 스프링클러 누출손해(실손)	건물
	가재
지진손해 (자기부담금 100만원)	건물
	일반가재
유리손해보장 (자기부담금 2만원)	
도난(주택/일반가재)	
풍수재보장(보험목적물:건물)	

[플랜 공통] 10년납 10년만기/ 순수보장형/ 월납/ 20년이하/ 34평(112㎡)/ 건축급수 1급/ 지진구역 ZONEI(수도권 등)/ 보험료 단위: 원

[본 상품은 성별/나이에 따라 보험료가 달라지지 않습니다.]

<중복가입 시 비례보상> 실손보상 담보의 경우, 동일한 위험을 보장하는 2개 이상의 계약에 중복 가입하더라도 실제 발생한 손해(비용)을 초과하여 보험금을 지급하지 않습니다.



임대인/임차인 플랜도 있어요!
라이나손보 담당 GA지점장님께 문의 주세요!

3개월 치료력을 고지하는 간편고지 플랜운영!

간편고지 상해+운전자(자가용) 추천플랜

특약명		가입금액	특약명	가입금액
기본	교통사고부상치료비 (1~7급)	500만원	화상진단비(★)	20만원
	상해응급실내원비용 (응급)	10만원	화상수술비(★)	20만원
	상해중환자실입원일당 (1일이상, 180일 한도)	10만원	골절진단비(치아파절포함)(★)	500만원
교통사고부상치료비II		3,000만원	골절수술비(★)	20만원
교통사고처리지원금V		2억원	상해후유장해(3~100%)	1억원
자동차사고별금 (대물)		500만원	상해수술비(★)	50만원
자동차사고별금 (스쿨존 3천만원)		2,000만원	<div> <div> 창상봉합술 (1일 1회, 연간3회 한, 급여)</div> <div> 안면/경부 안면/경부 외 </div> </div>	A형 10만원 / B형 50만원 / C형 150만원
자동차사고변호사선임비용IV		5,000만원		A형 10만원 / B형 50만원 / C형 50만원
			갑스치료비(★/●)	10만원

(★):동일사고당 1회한 (●):질병당 1회한

구분	30세	40세	50세	60세
남자	22,060원	23,590원	25,100원	26,500원
여자	17,020원	19,360원	21,700원	22,990원

(공통) 20년납 20년만기/1급/자가용/월납/최저보험료 1.5만원, ※ 골절진단비: 골절 부위별 지급률에 따라 지급액 상이



자동차사고 부상 11급 90만원 보장!!

※ 교통사고부상치료비II 특약3,000만원 가입 기준이며, 본 특약은 자동차 사고 부상 등급표에 따라 차등 지급됩니다.



한 눈에 보이는 라이나손해보험 보험료 카드납 가능!

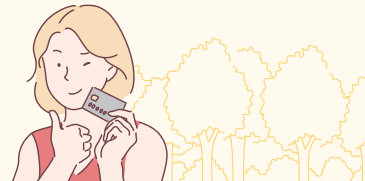

<중복가입 시 비례보상> 실손보상 담보의 경우, 동일한 위험을 보장하는 2개 이상의 계약에 중복 가입하더라도 실제 발생한 손해(비용)를 초과하여 보험금을 지급하지 않습니다.

상품별 특징 (보장 대상 특약 가입 시)

종합

구분	간편		표준	1
상품명	(무)더핏 간편한 나만의 종합보험 (갱신형)2411		(무)더핏 나만의 종합보험 (갱신형)2411	통합암진단비(잔여및재발포함, 30회한) 특약 배타적 사용권 6개월(250305~250904) 획득!
유형	1종 (3.2.5)	2종 (3.5.5)	1종 (암집중 보장형) 2종 (일반 보장형)	원격지 암직접치료통원 시 임시거주비 1일 최대 10만원까지 실손보장
가입나이	30~70세		20~70세	의원급 통원부터 보장하는 암직접통원치료보장 최대 30만원까지 가입 가능
납입기간 보험기간	20년납 20년만기			[간편심사] 암 특약 전용 더간편암플랜/ [표준심사] 고고당플랜 운영 중
				2대(뇌혈관/허혈성심장) 진단비 최대 3천만원까지 보장 가능! (60세이하, 표준1형/간편355 한정)

치아

상품명	(무)더핏 THE든든한 치아보험		가입 전에 치료한 치아의 수복물 교체	치경부마모증(K03)보장	든든한 보장 한도
유형	1종(갱신형)	2종(비갱신형)	미용 목적 또는 단순 변심이 아닌 치과 의사 진단으로 인한 치료라면 보장 가능	K03 단독 진단을 받았더라도 치료 목적이라면 보장 가능	컴퍼짓레진 최대 20만원 인-온레이 최대 30만원 크라운 최대 40만원
가입나이	1~69세	70~75세			
납입기간 보험기간	10년납 10년만기				

주택화재

상품명	(무)우리집 무사고 할인보험	급배수설비 누출손해보장II [아파트, 빌라] 추천	급배수설비 누출손해보장III [단독주택] 추천
가입나이	18~90세	감액기간/면책기간/자기부담금 없음 최대 1,000만원 내 실손보장	감액기간 없음, 면책기간 90일, 자기부담금 10% 최대 200만원 내 실손보장
납입기간 보험기간	10년납 10년만기	주택화재 임시거주비 1일 최대 30만원까지 90일 동안 실손보장!	

운전자

상품명	(무)더핏 운전자상해보험	간편플랜 인수기준	상해후유장해(3%이상)	추간판탈출증신경차단술 치료비
가입나이	20~65세	3개월 내 치료력 고지	최대 1억원 보장	최대 50만원 보장 ※60세이하
납입기간 보험기간	20년납 20년만기			